Universidade
Tuiuti do
Paraná

LGPD

Lei Geral de Proteção de Dados

LGPD

O QUE VOCÊ COLABORADOR UTP PRECISA SABER SOBRE A LGPD

O que significa LGPD

LGPD é a sigla de Lei Geral de Proteção de Dados, que é a Lei número 13.709 de 14 de Agosto de 2018

> “Art. 1º Esta Lei dispõe sobre o tratamento de dados pessoais, inclusive nos meios digitais, por pessoa natural ou por pessoa jurídica de direito público ou privado, com o objetivo de proteger os direitos fundamentais de liberdade e de privacidade e o livre desenvolvimento da personalidade da pessoa natural.”

Universidade
Tuiuti do
Paraná

LGPD

Qual a importância desta Lei

Seguindo as determinações da LGPD estamos oferecendo transparência aos titulares dos

dados que coletamos e utilizamos, sejam eles alunos, professores ou colaboradores. O cumprimento desta Lei também evita problemas legais, multas, transtornos, e o principal que é o prejuízo à imagem da Instituição.

Outra vantagem importante é que estando em conformidade com a LGPD, estaremos em constante melhoria de nossos processos, o que significa melhor qualidade dos serviços prestados, mais segurança das informações

Quais os principais conceitos da Lei

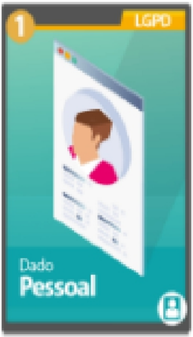

Dado pessoal

Qualquer informação que possa levar à identificação de uma pessoa natural (titular), como: nome, endereço, e-mail, identidade, CPF, dados de localização (o GPS no celular), endereço de IP do computador e tantos outros.

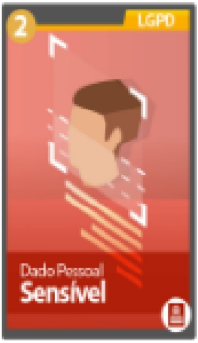

Dado pessoal Sensível

Qualquer informação que possa causar impacto mais relevante na vida pessoal e/ou profissional, caso seja exposta ou compartilhada, como: dado de origem racial ou étnica, convicção religiosa, opinião política, filiação a sindicato, dado referente à saúde, à vida ou orientação sexual, dado genérico ou biométrico.

LGPD

Quais os principais conceitos da Lei

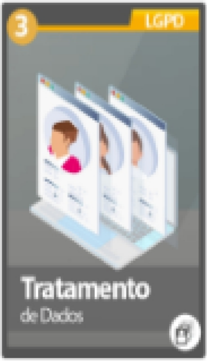

Tratamento de Dados

O tratamento abrange um amplo conjunto de operações efetuadas sobre dados pessoais, por meios manuais ou automatizados. Inclui a coleta, o registro, a organização, a alteração, a consulta, a utilização, a divulgação, o bloqueio, a destruição de dados pessoais, entre outras ações

Universidade
Tuiuti do
Paraná

LGPD

Qual o papel de cada um da LGPD

4
LGPD
Pessoa natural
Titular

Titular

É a pessoa natural, o ser humano a quem se referem os dados pessoais que são objetivo de tratamento, seja criança, adulto ou idoso.

Na Tuiuti, os titulares são representados por alunos, professores, colaboradores, prestadores de serviço, pacientes das clinicas, ou seja, qualquer pessoa natural que tenha algum dado pessoal sob nossa responsabilidade

5
LGPD
Controlador

Controlador

Pessoa natural ou jurídica responsável pelo tratamento dos dados pessoais, que deve definir a hipótese legal, a finalidade e o modo como esses dados serão tratados por ele mesmo ou por quem ele designar para fazer esse tratamento. No Regulamento Europeu, o Controlador é chamado “responsável”

No nosso caso, o controlador é representado pela própria Universidade Tuiuti do Paraná e pelos seus Mantenedores.

Universidade
Tuiuti do
Paraná

LGPD

Qual o papel de cada um da LGPD

6
LGPD
Operador

Operador

Pessoa Jurídica (em geral), mas também pode ser uma pessoa natural/física, que realiza o tratamento de dados pessoais em nome do Controlador. É possível que um controlador seja ao mesmo tempo o operador responsável pela execução do tratamento. Em leis dos EUA e da União Europeia, o Operador também é chamado "processador"

Todas as pessoas que inserem, manipulam, processam, alteram dados dos titulares da Tuiuti são considerados operadores. Isso inclui colaboradores administrativos e docentes.

7
LGPD
Agente de
Tratamento

Agente de Tratamento

O Controlador e o Operador são agentes de tratamento.

A Universidade Tuiuti do Paraná e todos os seus colaboradores que processam os dados pessoais dos titulares

Universidade
Tuiuti do
Paraná

LGPD

Qual o papel de cada um da LGPD

8
LGPD
Encarregado

Encarregado

Também conhecido como DPO - Data Proctection Officer, é uma pessoa natural indicada pelo Controlador ou pelo Operador para ser a ponte entre esses agentes de tratamento e os titulares dos dados, e também entre os agentes de tratamento e a ANPD. O Encarregado também é responsável por orientar os funcionários do Controlador sobre as práticas de tratamento de dados

Foi criada na Tuiuti a Comissão da LGPD que é composta da seguinte forma:FlavioTaniguchi (responsável pela Comissão), Humberto Oliveira (DPO), Osei Barakiuk e Milton Schwerz (Depto Jurídico), Marco

Aurélio (Pró-Reitoria Acadêmica) e
Fabiano Stelle (Depto Processos)

Universidade
Tuiuti do
Paraná

LGPD

Qual o papel de cada um da LGPD

9
LGPD
Autoridade Nacional de Proteção de Dados
ANPD

ANPD

Autoridade Nacional de Proteção de Dados, órgão da administração pública responsável por zelar, implementar e fiscalizar o cumprimento dos dispositivos e a aplicação dos princípios e fundamentos da LGPD. Também é a instância responsável pela aplicação das sanções previstas na LGPD.

O portal oficial da ANPD
gov.br/anpd/pt-br
dispõe de canais de atendimento tanto para o Titular quanto para o DPO e Agentes de Tratamento de dados.

Universidade
Tuiuti do
Paraná

LGPD

O que muda no meu dia a dia

É preciso, a partir de agora, redobrar os cuidados que já temos com os dados. Isso inclui ações simples e corriqueiras como: bloquear o seu computador ao se

ausentar, mesmo que momentaneamente; não fornecer suas senhas para outras pessoas, bem como não utilizar login e senha de outras pessoas; trocar sua senha periodicamente; quando estiver em atendimentos ao público, evitar que seu monitor fique à vista das pessoas; cuidado especial com documentos físicos, relatórios impressos, pastas, dossiês, pois para a LGPD qualquer dado pessoal precisa ser protegido e não apenas os dados de sistemas computacionais

Como proceder se receber reclamações dos Titulares sobre LGPD

Se receber alguma reclamação, solicitação, dúvida ou qualquer outro comentário relativo a dados pessoais, LGPD, vazamento de dados, vindo de alunos, professores ou colaboradores encaminhe imediatamente para o e-mail **lgpd@utp.br** Estes e-mails serão analisados pela Comissão da LGPD e respondidos pelo DPO (encarregado dos dados) ao reclamante e, se for o caso, à ANPD (Autoridade Nacional de Proteção de Dados)

Universidade
Tuiuti do
Paraná

LGPD

Lei Geral de Proteção de Dados

Promoção Humana

UTP

Universidade
Tuiuti do
Paraná